زن شرور دو بار زندگی می‌کند

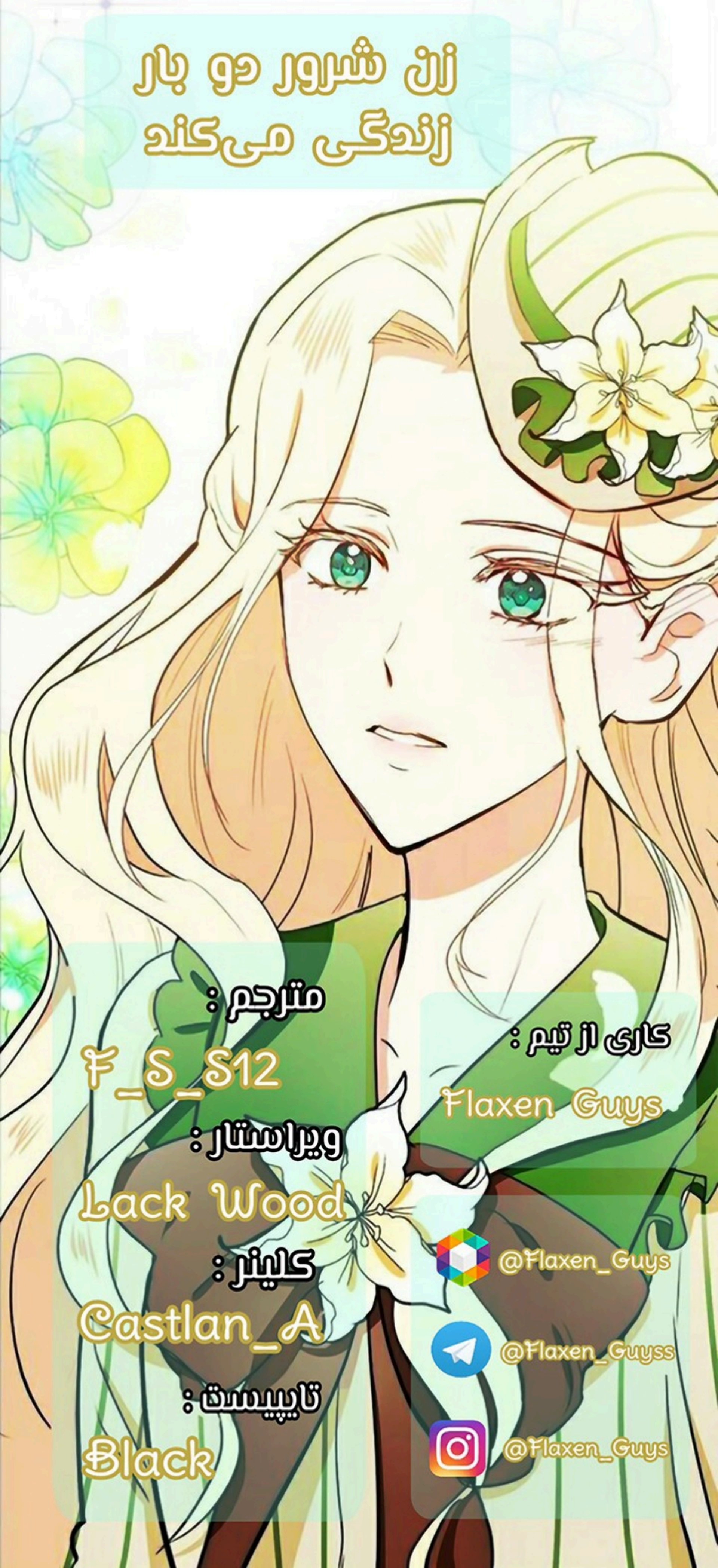

مترجم :

F_S_S12

کاری از تیم :

Flaxen Guys

ویراستار :

Lack Wood

کلینر :

Castlan_A

تایپیست :

Black

@Flaxen_Guys

@Flaxen_Guyss

@Flaxen_Guys

The Villainess Lives Twice

بنت اشریر

PUCHIBIRRY | PARK JIYWOO, KIM DALHAE :طراحی
HAN MINT :نویسنده

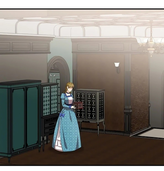

چرا...؟

نمی‌شه عتی
یه بارم این کارو
بکنین؟

خفه شو!
قلمبه

تق!!
آخ!

چطور جرأتت می‌کنی با من این‌طوری رفتار کنی. تو فقط یه بیشخدمت ساده‌ای!

خـ_خون...!
چکمن

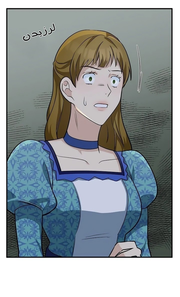
لاریجن

... آها
بانو لوری...!

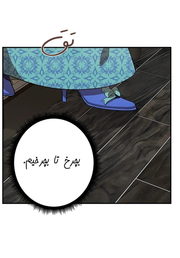
تق
بپرخ تا بپرفیم.

طوری که اینها باهام
رفتار می‌کنن.
اصلاً شایسته‌ی
من نیست!

...

بانو،
لطفاً لباساتونو
عوض کنین، باید برای
جشن آماده بشین.

باید زخمتو به دکتر
نشون بدی، سوفی.
بانو...

*Pauda
بانولا، سوفی رو
ببر پیش دکتر.
چشم، بانو.

لیز، جعبه جواهراتو بده من.

بفرمایید، بانو.

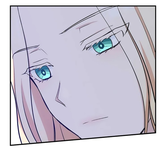

باورم نمی‌شه.

حتی اگه اوبری نمی‌خواد اون‌هدری که شایسته‌شه، بهم احترام بذاره.
نباید جعبه جواهراتو پرت می‌کرد روی زمین و اونو می‌شکست و پیشخدمت شخصی‌مو کتک می‌زد.

هر چه زودتر اوبری رو پیدا کنین.
...!

بانو.
ولی شما باید برای جشن آماده...

گوشواره

چطور می‌تونم وقتی یه دستیار بهم توهین کرده، آماده شم و برم جشن؟

چشمو بالو...

پچ پچ
پچ پچ

تو برو به بانو مارگارت بگو چه اتفاقی افتاده...
و بقیه‌تونم برین بانو لوری رو پیدا کنین.
هر کسی پیداش کرد، قبل از اینکه سیریوش پیش دوشس بره پیش بانو مارگارت.

بیاید اول سیریوش پیش دوشس تا نقاضای بخشش کنه؟
نو که اخلاق بانو لوری رو می‌دونی.

اگه اتفاقی بیفته، این ماییم که سرزنش می‌شیم.
و می‌دونی بانو مارگارت چقدر نگران می‌شن؟
درسته.

به هر حال، قبل از اینکه دیر بشه، پیداش کنین.

فش
به نظرم این برای جلوگیری از ورود هوای سرد و فریج هوای گرم مناسبه.
زهی
چون گرم که داشتن اینا مهم‌تر از هر چیز دیگه‌ان.
وقتی عالیجناب کمک می‌خواد یا دختر جریمه آزادواج کنه، خیلی نگران بودم.
ولی ایشون آروم‌تر فکرشو می‌کردم.
اون با زبردستاش مهربونه و مردونه کی مثل به رهبر رفتار کنه.
واقعاً؟
آره. اون کاملاً مناسب گردن دوکه و نواقص همدیگه رو کامل می‌کنن.
گردن دوشس سابق بانوی مهربان و قلبی اختیاری بودن.
ولی خیلی جوون بودن و همیشه به‌خاطر بیرون رفتن از خونه سرزنش می‌شدن.
به عقلم همین اتفاقاتشون برانون احساس تاسف می‌کردن
در مقابل، دوشس با اینکه همین ایشونه ولی اصلا ضعیف به‌نظر نمیاد.
ایشون بانوی حووس نیست که نیاز به حراست داشته باشه، بلکه دوشسیه که می‌تونیم بهش اعتماد و تکیه کنیم.
گردن دوشس که دوک‌شین اصلا انتظارشو نداشت.
به شاید بهتر باشه بگیم ایشون فراتر از چیزی بودن که انتظارشو داشتیم.

بانو...
تنها مشکلشون اینه که خوب غذا نمی‌خورن.
به نظرم، لازم نیست این‌قدر نگرانشون باشی.

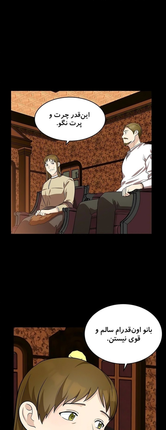
اون دو تا زوج خوبین.
پس اگه شه که بهار سال بعد خبرهای خوبی بشنوشم.

این‌قدر جرت و پرت نگو.

بانو اون‌قدرام سالم و قوی نیستن.
قبلش باید کلی غذا بخورن، وزن اضافه کنن و ورزش کنن تا قوی بمونن.
ایشون هنوز جوون. بهتره محل اقامتشون جای گرمی باشه که مریض نشن.

پس فکر می‌کنم تابستون سه سال دیگه وقت مناسبی باشه.
به به.

به پیروزی صحت که اداج بیشتر از هر پیروزی گرم‌تاشه.

اوبری...
گمونی اینم که گرم‌تم قوب ازواج مورد پا نده.

تپ
تپ

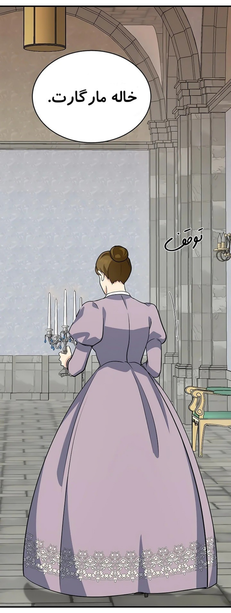
خاله مارگارت.
توقف

این صدایِ...

اوه خدای من، لشیا!

تا اینجا رو با اسب اومدی؟